

Camminata_Zanella_percorso_lungo

← 14,9 km ⌚ 4:00 h. ▲ 208 m ▼ 233 m Difficoltà -

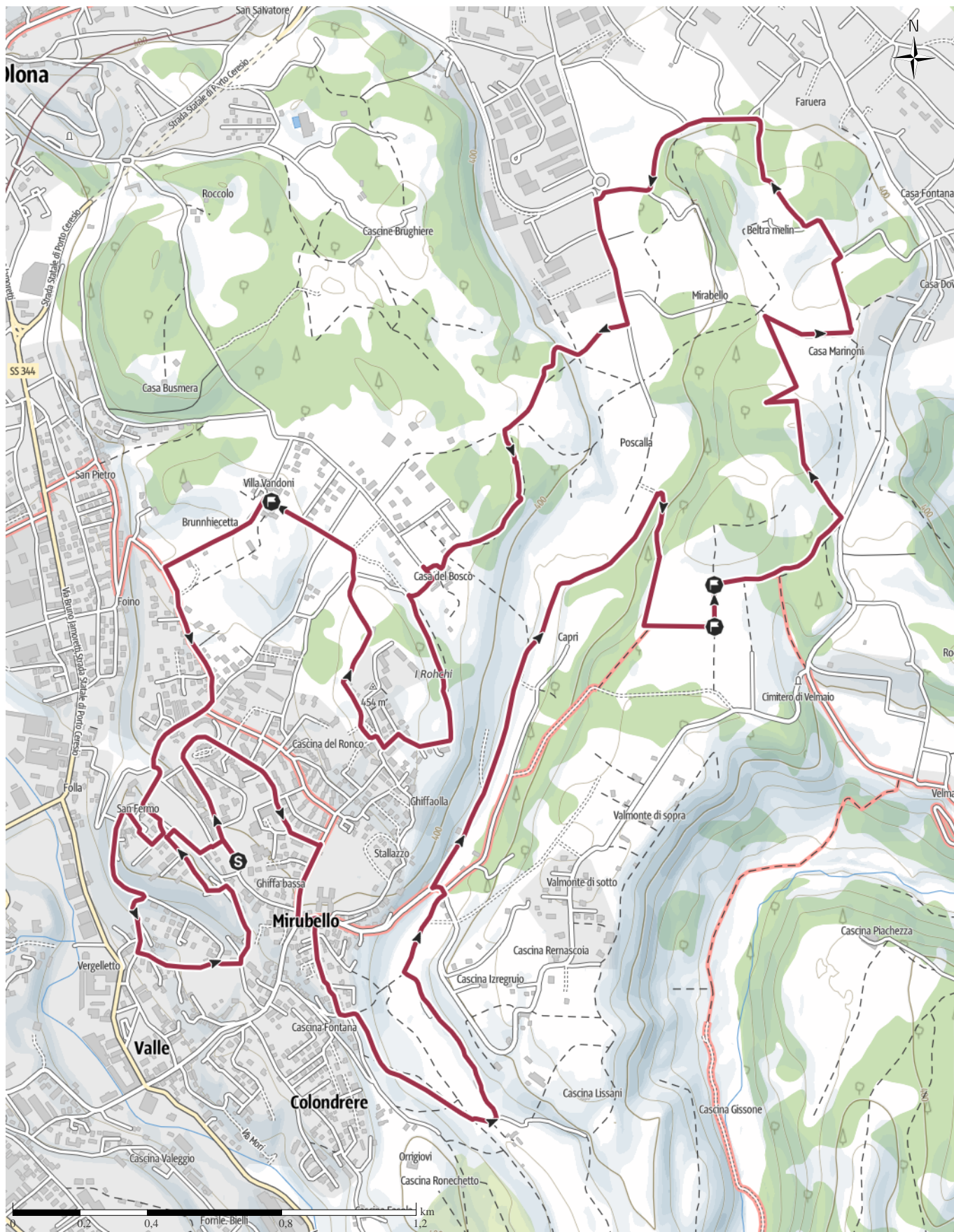

Base cartografica: cartografia di Outdooractive; Germania: ©GeoBasis-DE / BKG 2021. ©GeoBasis-DE / LDBV 2021. Austria: ©1996-2021 here. Tutti i diritti riservati. ©BEV 2020. ©Land Vorarlberg, Italia: ©1994-2021 here. Tutti i diritti riservati. ©Regione autonoma di Bolzano Alti Adige - Ripartizione natura, paesaggio e sviluppo del territorio. © Cartago S.R.L., Svizzera: Geodata © swisstopo. ©BAFU - Bundesamt für Umwelt/ Base cartografica: cartografia di Outdooractive; ©OpenStreetMap (www.openstreetmap.org)

Camminata_Zanella_percorso_lungo

Tipo di strada

Asfalto	5,3 km
Strada	0,3 km
sterrata	
Sentiero	6,9 km
naturalistico	
Sentiero	0,8 km
Strada	0 km
Sconosciuto	1,6 km

Profilo altimetrico

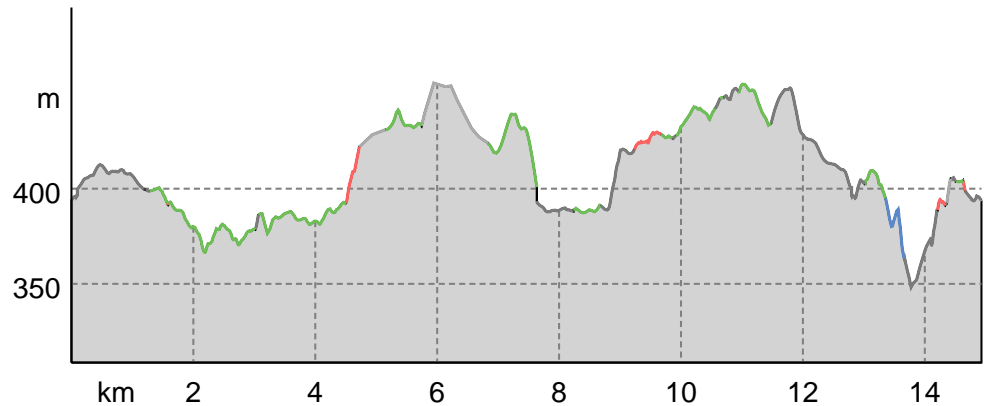

Dati del percorso

Escursione

Lunghezza ↔ 14,9 km

Durata ⌚ 4:00 h.

Salita ▲ 208 mt

Discesa ▼ 233 mt

Difficoltà -

Impegno fisico ●●●●●

Tecnica ●●●●●

Livello sul mare

456 m
348 m

Periodo consigliato

GEN | FEB | MAR

APR | MAG | GIU

LUG | AGO | SET

OTT | NOV | DIC

Recensioni

Autori

Emozione ●●●●●

Paesaggio ●●●●●

Community

Altri dati



Alessandro Capris

Ultimo aggiornamento: 16.09.2023

Waypoint

Punto ristoro 5 km

Ristoro 5Km

Secondo Ristoro

Apri il percorso sul tuo Smartphone



Scannerizza questo codice QR e salva questo percorso per l'uso offline, condividilo con gli amici e altro...

Sito web

<https://out.ac/ICwfdB>